

ITINERARIS DE XERACO



Ruta del riu La Vaca

Un itinerari senzill, per a tothom, per poder apreciar i gaudir de la riquesa mediambiental d'una zona humida del litoral valencià.

Un itinerario sencillo, para todo el mundo, para poder apreciar y disfrutar de la riqueza medioambiental de una zona húmeda del litoral valenciano.



El Gorg

La Vaca, és un corrent fluvial que naix a la Font Major de Simat de la Vall d'Urgell. En el seu recorregut travessa els termes de Simat, Benifaió i Tavernes per desembocar a la coneguda Gola de Xeraco.

En realitat, la Vaca no es pot considerar un riu pròpiament dit, doncs, és el producte de grans resorgiments kàrstics del Massís del Mondúver i molt especialment, l'Avenc de Barx així com les aportacions dels barrancs i aigüeres del buc muntanyenc: Cases, Cardona, Fondo, Malet, Fonts, etc.

En arribar a les marjals (zona de la nostra ruta), es converteixen en un canal de drenatge on s'arreglen les filtracions subterrànies, les aportacions del seu afluent el Vedell i les de les séquies de la Ratlla, Travessera, Trénor, Uir, Massalari i Gat.

La part més ampla i profunda és la coneguda amb el nom de Gorg, indret on es troba la Torre de Guaita (XVI). A partir d'ací la seua riba es troba atapeïda d'una exuberant vegetació de canyes, senill, bova, joncs, etc., i s'hi poden observar aus com el coll-verd, polla d'aigua, garses, fòtges, etc. Es tracta del lloc de trobada dels pescadors de canya llarga, pescadors de paciència provada, doncs, no és molt abundant la presència d'espècies estimables, però no obstant, encara s'hi poden trobar anguilles, tenques, llises, etc

L'itinerari ací descrit és molt senzill i no presenta cap dificultat.

El recorregut és de 7 quilòmetres i no hi trobem cap desnivell, podent-lo realitzar, a pas normal, en dues hores i quinze minuts aproximadament.

El millor moment per a iniciar aquest recorregut és de bon matí o a poqueta nit durant l'estiu, tot i que la millor època per a realitzar-lo és la primavera.

*El lloc més recomanable per a eixir és la **Goleta**, desaiquí natural de La Vaca i la fita amb el terme de Gandia. Des d'aquest punt i seguint la riba esquerra començarem la ruta fins les enormes comportes per on creuem a la riba dreta fent cap fins la **Torre de Guaita (XVI)**, lloc recomanat per fer una parada i contemplar l'encisador paratge del Gorg. Reprendrem el camí, posant molta atenció quan travessem la carretera de Xeraco a la platja i la Natzaret-Oliva, per a continuar el nostre recorregut per la riba que dona a l'oest i acaba a la Ratlla, fita dels termes de Xeraco i Tavernes. A partir d'ací l'home ha transformat el riu convertint-lo en un gran canal que anomenem **Braç**. Aplegats aquest punt, tornarem sobre les nostres passes, posant atenció al caseriu de **La Roqueta** i el meravellós paisatge que ens ofereixen les muntanyes. Tornarem a creuar de nou la carretera i ens enfilarem amb tota tranquil·litat pel*

camí de Vora Riu fins arribar al punt originari de la ruta, la nostra Goleta.



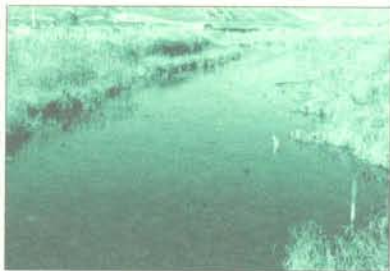

Curis baix



El Drac



La Vaca

El itinerario es de 7 kilómetros y no encontramos ningún desnivel, pudiéndose realizar, a paso normal, en dos horas y quince minutos aproximadamente.

El mejor momento para iniciar este recorrido es por la mañana o al anochecer durante el verano, aunque la mejor época para realizarlo es la primavera.

*El lugar recomendado para salir es la **Goleta**, desagüe natural de La Vaca y el límite con el término de Gandía. Desde este punto y siguiendo el margen izquierdo llegaremos hasta las descomunales compuertas por donde cruzaremos a la ribera derecha hasta llegar a la **Torre de Guaita (XVI)**, lugar recomendado para realizar una parada y contemplar el cautivador paraje del Gorg. Cogiendo de nuevo el camino, prestando mucha atención en cruzar la carretera de Xeraco y la de Nazaret-Oliva, para continuar nuestro recorrido por la ribera que da al oeste y llegar al linde de los términos de Xeraco y Tavernes. A partir de aquí el hombre ha transformado el río convirtiéndolo en un gran canal al que se conoce como el **Braç**. Una vez alcanzado este punto, retornamos sobre nuestros pasos, prestando atención al caserío de **La Roqueta** y al maravilloso paisaje que nos ofrecen las montañas. Volvemos a cruzar de nuevo la carretera y tomando el camino paralelo a la orilla este del río, seguiremos con toda tranquilidad hasta llegar al lugar de partida de nuestra ruta, la entrañable Goleta.*

La Vaca, es una corriente fluvial que nace en la Font Major de Simat de la Vall d'igna. En su recorrido atraviesa los términos de Simat, Benifairó y Tavernes, para desembocar en la conocida Gola de Xeraco.

En realidad, la Vaca no se puede considerar un río propiamente dicho, pues, es el producto de grandes resurgimientos kársticos del Massís del Mondúver y muy especialmente, l'Avenc de Barx, así como, las aportaciones de los barrancos y agüeras de las cavidades de las montañas: Cases, Cardona, Fondo, Malet, Fonts, etc.

Cuando llega a los marjales (zona de nuestra ruta), se convierte en un canal de drenaje donde se recogen las filtraciones subterráneas, las aportaciones de su afluente el Vedell y las acequias de la Ratlla, Travessera, Trénor, Uir, Massalari y Gat.

La parte más amplia y profunda es la conocida con el nombre de Gorg, lugar donde se encuentra la Torre de Guaita (XVI). A partir de aquí su ribera se encuentra tupida de una exuberante vegetación cañaverales, espadaña, juncos, etc, y se pueden observar aves como el ánade real, polla de agua, garzas, etc. Se trata del lugar de encuentro de los pescadores de caña larga, de los pescadores de paciencia probada, pues, no es muy abundante la presencia de especies estimables. No obstante, aún se pueden encontrar anguilas, tencas, llisas, etc.

RECOMANACIONS

- No tires cap tipus de deixalles (papers, cartons, plàstics, pots, botelles, etc) en el recorregut de ruta.
- Respecta les propietats per on passes.
- No faces més sorolls del necessari (crits, xiulets, etc), respecta la pau de l'entorn.
- No arranques plantes ni molestes els animals que veges pel camí.

" Deixa els llocs per on passes, millor del que els has trobat "

Robert Baden

- No tires ningun tipo de basura (papeles, cartones, plásticos, botes, botellas, etc) en el recorrido de la ruta.
- Respeta las propiedades por donde pases.
- No hagas más ruido del necesario (gritos, pitidos, etc), respeta la paz del entorno.
- No arranques plantas ni molestes a los animales que veas en el camino.

" Deja los lugares por donde pases, mejor de lo que los has encontrado "

Robert Baden

Regidoria de Medi Ambient



**AYUNTAMIENTO DE
XERACO**

COL·LABOREN

CONSELLERIA
D'EDUCACIÓ I CULTURA

FEDERACIÓ VALENCIANA
DE
MUNICIPIIS I PROVÍNCIES



100%
IMPRES EN
PAPER RECICLAT
ESTIB 2004